

IDŐJÁRÁSI NAPIJELENTÉS

139. évfolyam 149. szám

Budapest

2026. május 29. péntek

AZ IDŐJÁRÁSI HELYZET EURÓPÁBAN

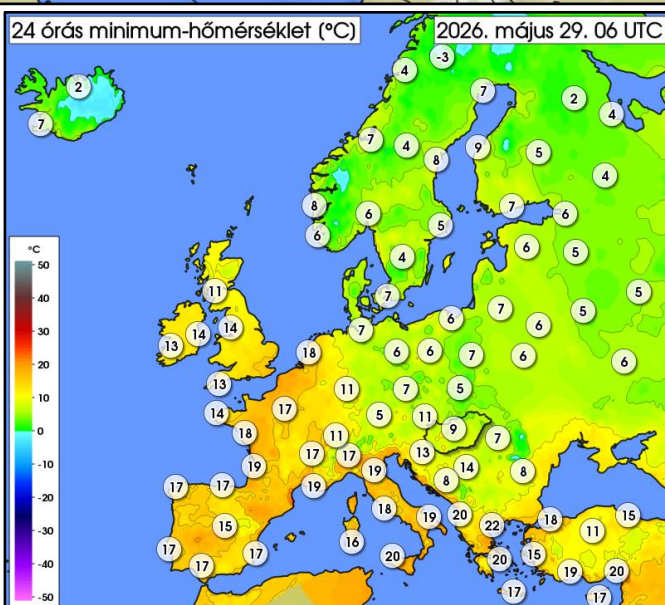
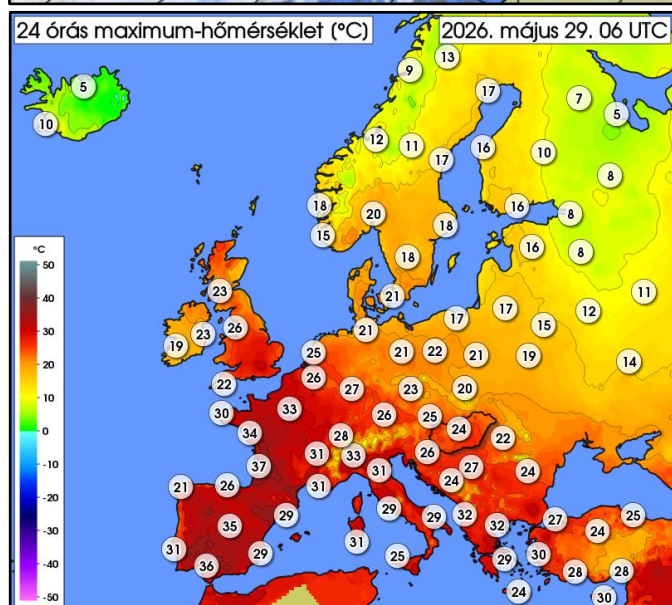
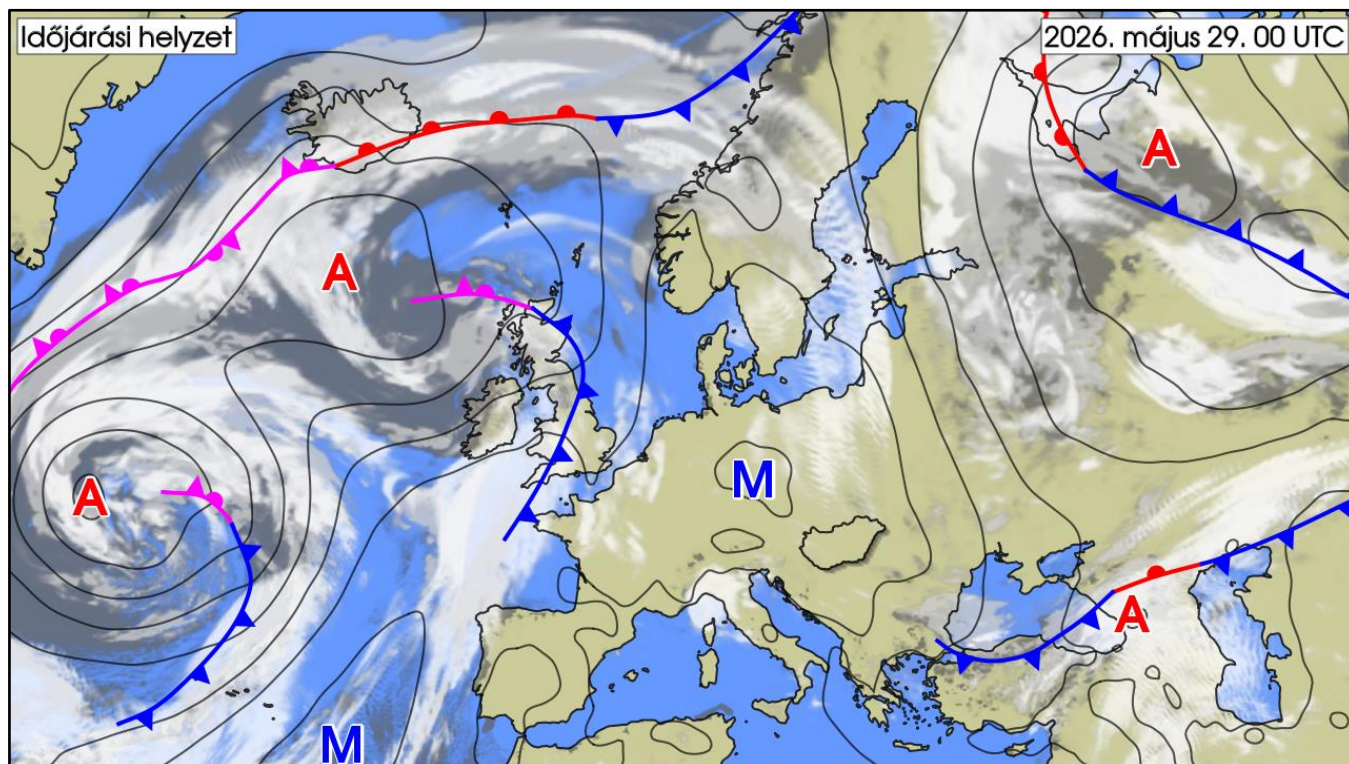

Szinte az egész kontinens időjárását egyetlen hatalmas kiterjedésű anticiklon alakítja. Területén száraz az idő, emellett a nyugat-európai országokban hőség is van. Az Ibériai-félszigeten és Franciaország déli, délnyugati tájain nem ritka a 35, 37 fokot elérő csúcscérték sem. Ezzel szemben a magasnyomás északi és keleti oldalán jóval mérsékeltabb a meleg, az északi peremén a 20 fokot sem éri el a maximum. Csapadékról Európa-szerte is csak elvétve érzékel jelentés. A Kárpát-medence időjárását szombat estig eleinte magasnyomás alakítja, majd szombatra a magasnyomás gyengül, és egy gyenge meleg-, majd hidegfront is érinti térségünket.

MAGYARORSZÁG IDŐJÁRÁSA

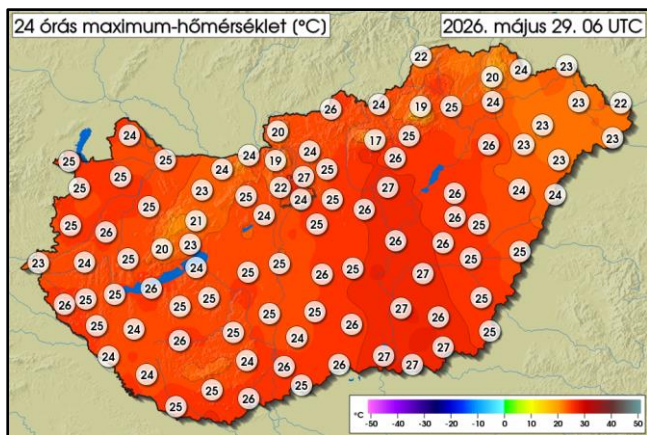

| | MIN | MAX |
|--------------------|-------------------|------------------|
| 05. 28. 06 UTC-től | 16,9 °C | 27,7 °C |
| 05. 29. 06 UTC-ig | Kékestető | Lakitelek |
| REKORD | 6,1 °C | 36,0 °C |
| 05. 28. | Kékestető 1957 | Kaposvár 1896 |

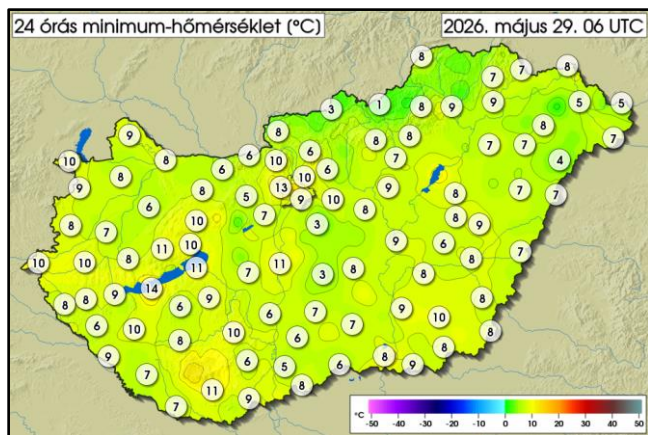

| | MIN | MAX |
|--------------------|----------------------|-----------------|
| 05. 28. 06 UTC-től | 1,4 °C | 16,4 °C |
| 05. 29. 06 UTC-ig | Nyírtass | Siófok platform |
| REKORD | -0,8 °C | 23,5 °C |
| 05. 28. | Borsodnádasd 1977 | Pécs 2008 |

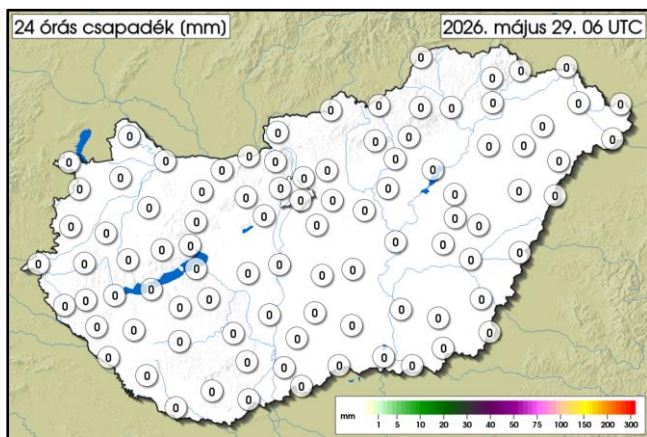

| | MAX |
|--------------------|-----------------|
| 05. 28. 06 UTC-től | 0,0 mm |
| 05. 29. 06 UTC-ig | nem mértünk |
| REKORD | 107,1 mm |
| 05. 28. | Ravaszd 1916 |

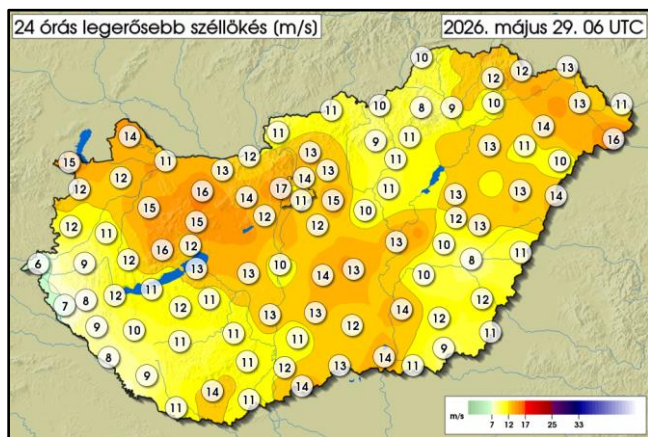

| | MAX |
|--------------------|---------------------|
| 05. 28. 06 UTC-től | 16,9 m/s |
| 05. 29. 06 UTC-ig | Budapest János-hegy |
| REKORD | 38,9 m/s |
| 05. 28. | Debrecen 1993 |

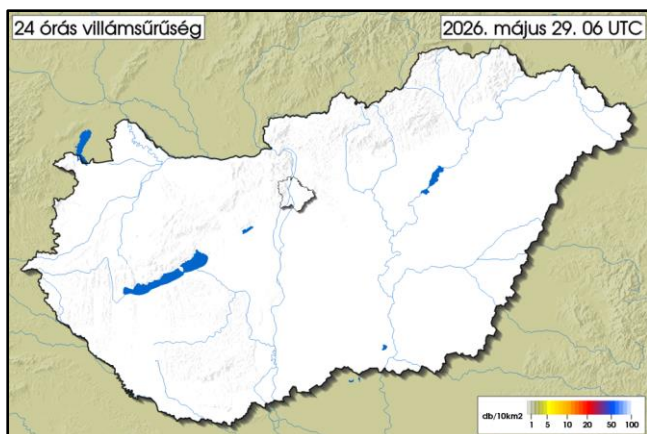

AZ ELŐZŐ NAP IDŐJÁRÁSÁRÓL RÖVIDEN:

Csütörtökön javarészt napos, száraz időben volt részünk. Noha a reggeli órákban a Dunántúlon még előfordultak felhősebb körzetek, a felhőzet fokozatosan távozott délnyugat felé, miközben szakadozott, gomolyosodott - a délnyugati határ közelében délelőtt kisebb zápor is kialakult. Az északkeleti, keleti megyékben gomolyfelhők képződtek, de ezekből csapadék nem volt. Az északi, északnyugati szél nagy területen megélénkült, néhol erős széllesek is előfordultak. A hőmérséklet csúcstéke 22 és 28 fok között alakult. Éjszaka jobbra derült vagy gyengén fátyolfelhős volt az ég. Hajnalra általában 6 és 11 fok közé hűlt le a levegő, de a városokban, vízpartokon melegebb, míg a hidegre hajlamos helyeken hűvösebb volt a hajnal. Az elmúlt 24 órában csapadékról nem érkezett jelentés.

VÁRHATÓ IDŐJÁRÁS AZ ORSZÁG TERÜLETÉN MÁSNAP ESTIG:

Ma derült vagy gyengén fátyolfelhős, száraz idő várható, az északkeleti, keleti tájakon emellett kevés gomolyfelhőzet is képződhet. Az éjszaka második felében észak felől átmenetileg megnövekszik, majd napközben csökken a felhőzet, de északkeleten sok maradhat a felhő. Délelőtt még csak elvétve csepereghet az eső, majd délutántól északnyugat felől záporok, zivatarok alakulnak ki átmenetileg megerősödő, akár viharossá is fokozódó szél kíséretében. Az olykor élénk északnyugati szél ma Szabolcs megye térségében, holnap pedig a Dunántúlon erősödhet meg.

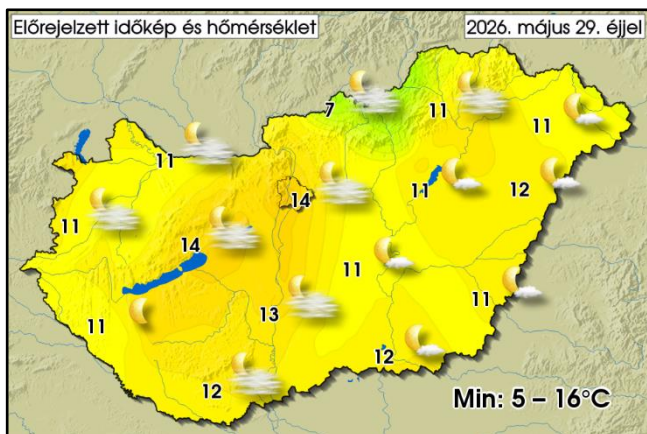

TÁVOLABBI KILÁTÁSOK:

A folytatásban változékony időre van kilátás. Eső, zápor, zivatar több alkalommal előfordulhat, nagyobb területen hétfőn és szerdán számíthatunk rájuk. Az északnyugati, nyugati irányú szelet gyakran kísérhetik élénk, olykor erős, zivatarok környezetében akár viharos lökések. A hőmérséklet nagyrészt a sokévi átlagnak megfelelően alakul.

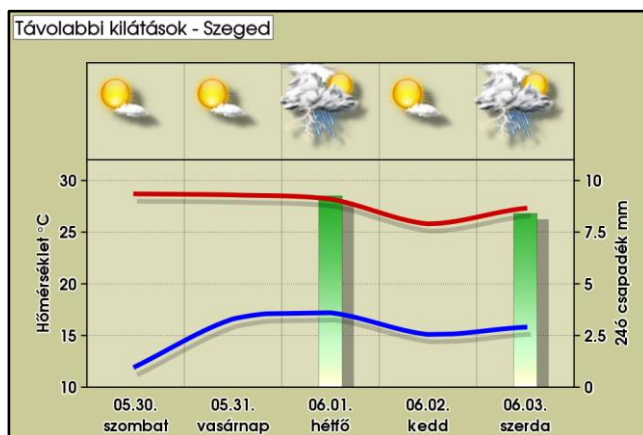
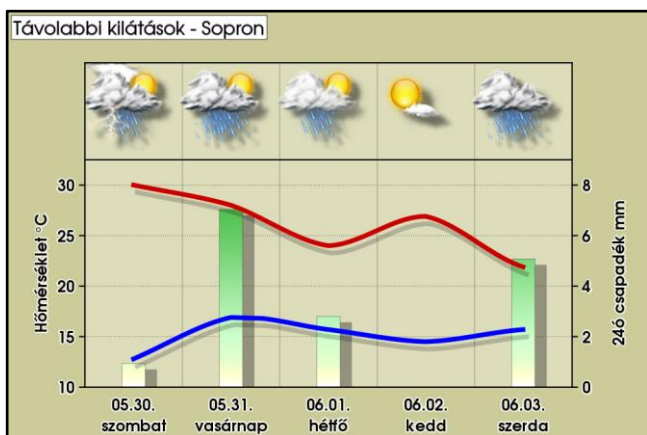

AZ ELMÚLT 24 ÓRA ADATAI (2026.05.29. 06UTC-ig)

| Állomás | Csapadék [mm] | Max. hőm. [°C] | Min. hőm. [°C] | Max. szellőkés [m/s] | Állomás | Csapadék [mm] | Max. hőm. [°C] | Min. hőm. [°C] | Max. szellőkés [m/s] |
|---------------------|---------------|----------------|----------------|----------------------|-----------------|---------------|----------------|----------------|----------------------|
| Jobaháza | 0,0 | 24,8 | 7,9 | 12,4 | Penc | - | 24,1 | 5,7 | 13,2 |
| Győr | 0,0 | 24,5 | 7,5 | 10,7 | Sülysáp | 0,0 | 24,6 | 10,1 | 14,8 |
| Mosonmagyaróvár | 0,0 | 24,4 | 8,7 | 14,3 | Tápiószéle | 0,0 | 26,1 | 7,5 | 9,8 |
| Pér | 0,0 | 24,1 | 6,5 | 13,5 | Tésa | 0,0 | 24,4 | 3,2 | 9,0 |
| Sopron | 0,0 | 25,3 | 9,7 | 15,4 | Baja | 0,0 | 26,0 | 5,2 | 11,8 |
| Sopronhorpács | 0,0 | 25,4 | 8,9 | 12,4 | Fülöpháza | 0,0 | 25,9 | 3,0 | 13,8 |
| Káld | 0,0 | 25,8 | 7,2 | 11,1 | Kecskemét | 0,0 | 25,1 | 8,1 | 13,4 |
| Szentgotthárd | 0,0 | 23,1 | 10,2 | 5,9 | Kelebia | 0,0 | 25,9 | 6,3 | 13,0 |
| Szombathely | 0,0 | 25,4 | 8,4 | 11,8 | Kiskunhalas | 0,0 | 25,2 | 9,2 | 12,7 |
| Vasvár | 0,0 | 24,9 | 8,5 | 9,5 | Kiskunmajsa | 0,0 | 25,5 | 7,2 | 11,6 |
| Iklódbördőce | 0,0 | 25,8 | 7,6 | 6,7 | Tass | 0,0 | 23,7 | 8,5 | 13,0 |
| Keszthely | 0,0 | 25,6 | 8,5 | 12,2 | Szécsény | 0,0 | 26,1 | 2,8 | 11,2 |
| Nagykanizsa | 0,0 | 24,6 | 6,3 | 8,6 | Zabar | 0,0 | 24,2 | 1,4 | 9,7 |
| Sármellék | 0,0 | 24,8 | 8,6 | 11,5 | Eger | 0,0 | 24,5 | 7,5 | 11,3 |
| Nagykutas | 0,0 | 24,3 | 10,4 | 8,9 | Kékestető | 0,0 | 16,9 | 8,0 | 9,4 |
| Kab-hegy | 0,0 | 19,7 | 10,9 | 16,2 | Kompolt | 0,0 | 26,0 | 6,8 | 10,9 |
| Pápa | 0,0 | 24,9 | 5,5 | 14,6 | Poroszló | 0,0 | - | - | - |
| Sümege | 0,0 | 24,7 | 7,8 | 11,8 | Jászapáti | 0,0 | 26,6 | 9,1 | 10,5 |
| Szentkirályszabadja | 0,0 | 23,4 | 9,8 | 11,7 | Kunmadaras | 0,0 | 26,0 | 7,8 | 12,7 |
| Tés | 0,0 | 21,0 | 10,0 | 15,1 | Szolnok | 0,0 | 26,1 | 8,7 | 13,1 |
| Csurgó | 0,0 | 24,4 | 8,9 | 7,8 | Túrkeve | 0,0 | 25,6 | 6,3 | 10,4 |
| Fonyód | 0,0 | 25,5 | 14,0 | 11,2 | Pitvaros | 0,0 | 26,5 | 7,8 | 9,3 |
| Homokszentgyörgy | 0,0 | 24,0 | 6,6 | 9,3 | Szeged | 0,0 | 26,7 | 8,2 | 13,5 |
| Kaposvár | 0,0 | 25,7 | 7,5 | 10,6 | Szentes | 0,0 | 26,5 | 9,2 | 13,8 |
| Nemeskisfalud | 0,0 | 24,0 | 9,6 | 10,4 | Hidasnémeti | 0,0 | 22,4 | 4,4 | 13,2 |
| Siófok | 0,0 | 24,0 | 11,3 | 12,9 | Jósuaő | 0,0 | 22,0 | 7,6 | 9,8 |
| Tata | 0,0 | 23,8 | 5,6 | 12,9 | Miskolc | 0,0 | 25,0 | 9,3 | 9,2 |
| Tát | 0,0 | 24,2 | 5,6 | 11,6 | Sátoraljaújhely | 0,0 | 23,8 | 7,2 | 11,7 |
| Vérteskethely | 0,0 | 23,3 | 8,0 | 15,8 | Tarcal | 0,0 | 24,2 | 8,8 | 10,2 |
| Agárd | 0,0 | 23,7 | 8,8 | 15,0 | Csenger | 0,0 | 22,6 | 6,5 | 16,3 |
| Felcsút | 0,0 | 24,6 | 5,4 | 14,0 | Milota | 0,0 | 21,9 | 4,5 | 11,2 |
| Martonvásár | 0,0 | 24,0 | 7,1 | 12,3 | Napkor | 0,0 | 22,5 | 8,1 | 13,7 |
| Sárbogárd | 0,0 | 24,9 | 6,9 | 13,2 | Nyírlugos | 0,0 | 22,9 | 3,5 | 10,0 |
| Székesfehérvár | - | - | - | - | Újfehértó | 0,0 | 23,4 | 6,6 | 10,9 |
| Bátaapáti | 0,0 | 24,1 | 5,7 | 11,3 | Vásárosnamény | 0,0 | 23,0 | 4,8 | 12,7 |
| Iregszemcse | 0,0 | 24,6 | 8,5 | 10,6 | Záhony | 0,0 | 22,6 | 7,7 | 12,5 |
| Paks | 0,0 | 25,1 | 5,8 | 13,0 | Bagamér | 0,0 | 23,7 | 6,7 | 13,8 |
| Tevel | 0,0 | 24,9 | 10,2 | 10,9 | Debrecen | 0,0 | 24,1 | 7,2 | 12,6 |
| Pécs Árpádtető | 0,0 | 22,8 | 10,5 | - | Folyás | 0,0 | 25,5 | 7,0 | 12,8 |
| Pécs Pogány | 0,0 | 24,5 | 10,6 | 13,8 | Körösszakál | 0,0 | 25,0 | 7,3 | 10,5 |
| Sellye | 0,0 | 25,4 | 7,2 | 10,6 | Szerep | 0,0 | 24,8 | 8,9 | 12,8 |
| Aszód | 0,0 | 25,3 | 5,8 | 12,6 | Békéscsaba | 0,0 | 25,3 | 7,7 | 12,1 |
| Bp, János-hegy | 0,0 | 21,5 | 12,6 | 16,9 | Körösladány | 0,0 | 25,0 | 7,5 | 7,8 |
| Bp, Lőrinc | 0,0 | 24,4 | 8,6 | 11,2 | Lókösháza | 0,0 | 25,0 | 8,3 | 10,5 |
| Bp, Újpest | 0,0 | 26,5 | 9,5 | 13,8 | Orosháza | 0,0 | 26,3 | 9,8 | 11,6 |
| Kakucs | 0,0 | 24,9 | 3,3 | 12,3 | Szarvas | - | 26,7 | 8,2 | 9,5 |